

Projetos apoiados pelo Fundo

Business Analytics Hub (Bah!)

EM ANDAMENTO

O Business Analytics Hub é um hub de negócios e projetos de ciência de dados, desenvolvido para fomentar pesquisas de ponta na área, promover a conexão universidade-empresa, a formação e a capacitação de profissionais e estimular a criação e a aceleração de negócios nas áreas de data science e inteligência artificial voltadas aos negócios.

Nos meses de abril e maio foi dada continuidade no projeto SMART SHIELD junto à Brigada Militar, no qual o hub ajuda a mapear a dinâmica e evolução de crimes na região do 4º distrito de Porto Alegre, contribuindo assim para a prover uma tomada de decisão cada vez mais assertiva na área de segurança pública.

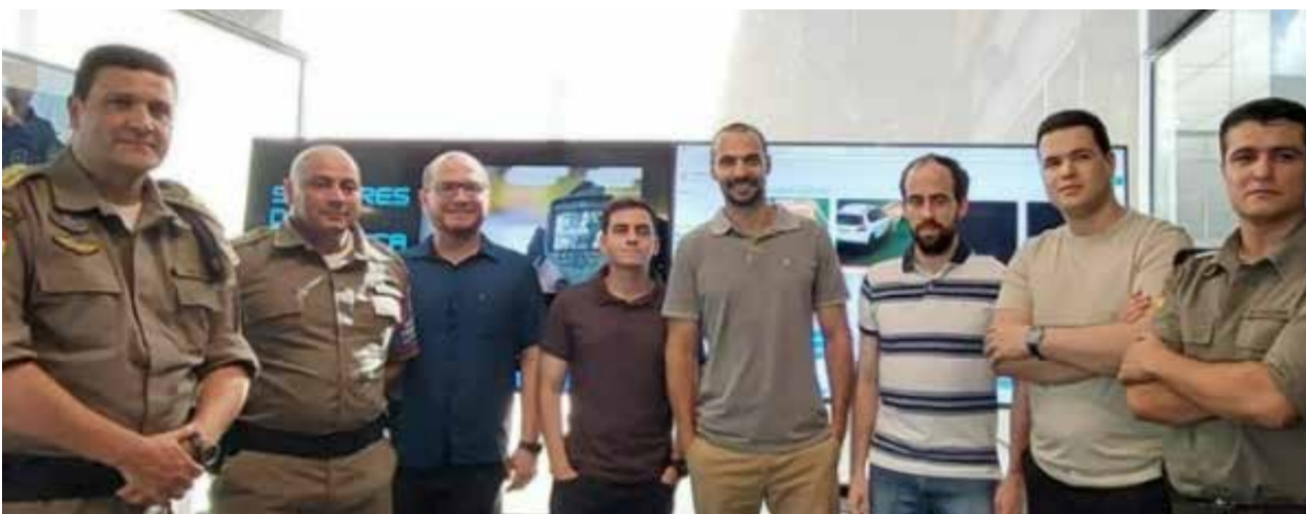

Em maio tivemos o lançamento do primeiro edital do Bootcamp de Introdução à Data Science que ofereceu 50 vagas exclusivas e gratuitas para alunos da graduação e pós-graduação da UFRGS. Após receber mais de 100 inscritos, a equipe realizou análise curricular, teste para nivelamento e entrevistas online para selecionar os estudantes.

A parceria com a plataforma Alura permitiu a criação de uma ementa exclusiva para o perfil do nosso público-alvo. As aulas iniciam em 19/06 e encerram dia 13/09. Os alunos terão direito a certificado, atividades complementares, imersão presencial em empresas parceiras e possibilidade de contratação durante e após o curso.

Programa Pertencer

EM BREVE

O Programa Pertencer é a nova iniciativa do Fundo Amanhã que visa contemplar alunos pretos, pardos e indígenas da Universidade. O Programa garantirá que alunos com este perfil tenham oportunidades de desenvolvimento de carreira, disponibilizando capacitações complementares para área de tecnologia, empreendedorismo, inovação e aperfeiçoamento de idiomas. Além disso, o programa também contará com eventos como palestras e workshops, apoio psicológico e match de vagas exclusivas para pessoas negras.

Os principais pilares do programa são mitigar desigualdades ainda existentes no ambiente acadêmico, apoiando alunos para efetiva inserção no mercado de trabalho e em cargos de liderança, contribuindo para um ambiente empresarial com diversidade étnica e cultural.

Com muita honra e alegria anunciamos nosso principal apoiador e doador do programa: Vila Nova Partners, empresa do nosso já doador fundador Norton Lara. O lançamento do Edital está previsto para início de julho de 2023 juntamente com um evento de lançamento.

Bolsas de Iniciação ao Empreendedorismo e Inovação

EM ANDAMENTO

As bolsas surgiram da necessidade de ampliar o acesso a atividades extracurriculares de alto impacto para estudantes de baixa renda da UFRGS que ingressaram por diferentes modalidades de cotas.

Visando enriquecer ainda mais a experiência e desenvolvimento de carreira dos nossos bolsistas, foi iniciado o acompanhamento de mentorias profissionais. Serão 8 encontros até o final de 2023, realizados sempre de forma presencial no Instituto Caldeira.



Prêmio Melhor TCC

EM ANDAMENTO

O Prêmio de Melhor TCC é uma iniciativa do EA Alumni apoiada pelo Fundo Amanhã. A premiação consiste em eleger os três melhores trabalhos de conclusão da Escola de Administração, contemplando os cursos de Administração e Administração Pública e Social do ano letivo anterior. A comissão avaliadora, composta por alunos do PPGA (Programa de Pós-Graduação em Administração), avalia os trabalhos de acordo com critérios de excelência, resolução de problemas reais, aspectos inovadores, domínio do tema e conclusão. O objetivo da premiação é reconhecer trabalhos de excelência e oportunizar uma maior conexão entre a academia e as demandas das organizações e da sociedade.

Em maio foi divulgado o edital e encerramos as inscrições com 18 trabalhos submetidos para a análise. Os resultados dos três melhores trabalhos devem sair no final do mês de junho.

Centro de Carreiras

EM ANDAMENTO

O EA Carreiras é uma plataforma voltada ao desenvolvimento de carreiras, por meio de diferentes linhas de atuação (mentorias, match de vagas, cursos e eventos) que buscam facilitar a inserção/recolocação no mercado de trabalho, com foco na geração de oportunidades para o aprimoramento constante.

No mês de maio foram abertas as inscrições para o Career Xperience: programa imersivo de preparação dos alunos de graduação da UFRGS para o mercado de trabalho. Nesta primeira edição do programa foi escolhido o tema Mercado Financeiro, onde diversos profissionais da área realizaram palestras e workshops presenciais com os alunos. Os 34 alunos inscritos de diversos cursos iniciam sua jornada no dia 03/06 e os próximos 6 encontros ocorrerão aos sábados pela manhã, nos locais SZ Working (Rua dos Andradas, 860- Porto Alegre-RS) e na Ável XP Investimentos (Rua Mostardeiro, 366 - Porto Alegre-RS), que é também uma das parceiras do programa.

1 Valor de **doações acumuladas**

Valor total de **doações comprometidas** (abr/23):

R\$ **1.869.500,00**

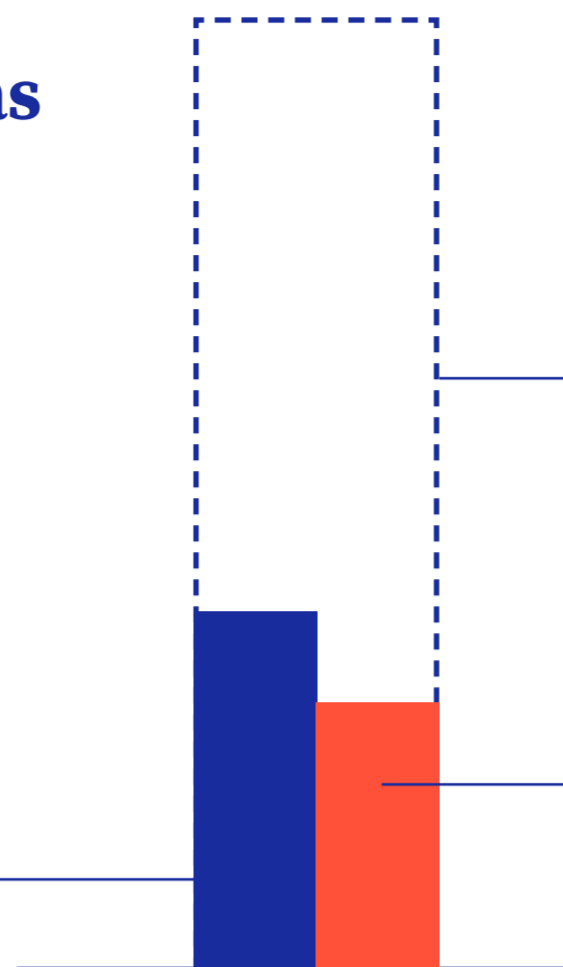

Meta de captação
(patrimônio a ser captado até o final de 2023):

R\$ **40.000.000,00**

Patrimônio **total captado do Fundo Amanhã** (abr/23):

R\$ **1.354.500,00**

2

Evolução mensal do patrimônio do fundo

Patrimônio atual total do Fundo Amanhã (abr/23):

R\$ **1.144.660,34**

Rentabilidade acumulada desde o início (mai/22):

12,66%

Retorno financeiro total:

R\$ **9.349,86**

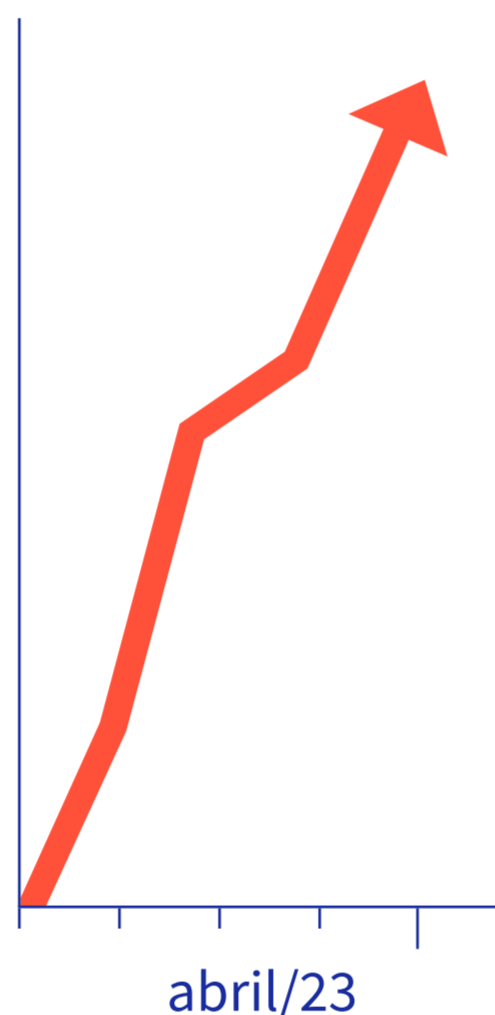

3

Perfil dos **doadores**:

17 doadores

■ 15 homens
■ 2 mulheres

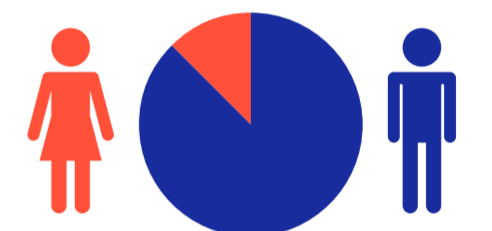

■ 15 do curso de **Administração**
■ 2 do curso de **Economia**

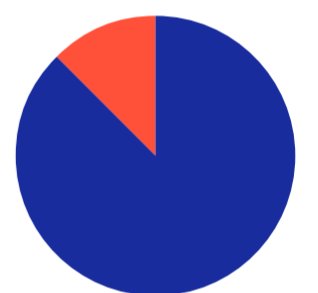

Modalidades

1 patrono
13 beneméritos
3 apoiadores

4

Perfil da **equipe**

20 voluntários, 4 contratados

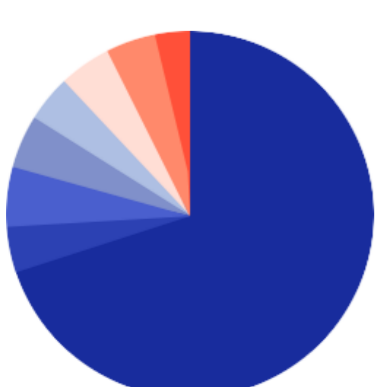
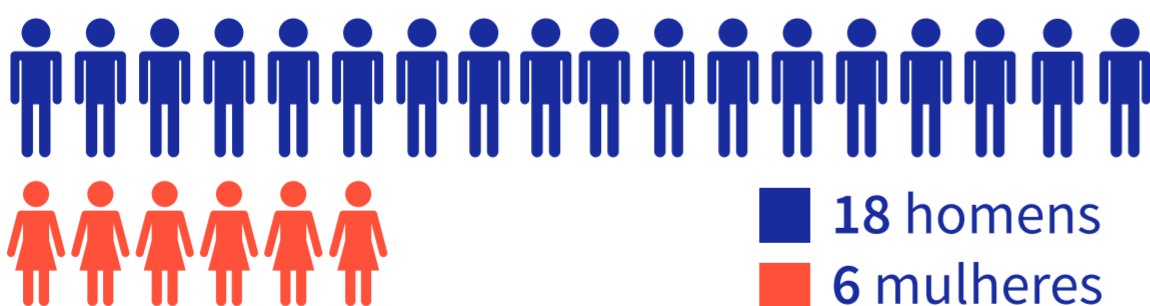

■ 16 egressos da Administração
■ 2 graduandos Economia
■ 1 graduando Engenharia Metalúrgica
■ 1 graduando Engenharia de Produção
■ 1 graduanda Psicologia
■ 1 Cientista de Dados
■ 1 Analista de Sistemas
■ 1 Engenheiro Ambiental

5

Despesas **financeiras**



■ **Impostos:** R\$ 540,47
 ■ **Custos com projetos e serviços:** R\$ 6.266,48
 ■ **Despesas Administrativas:** R\$ 543,86
 ■ **Despesas com Pessoal:** R\$ 16.347,29
 ■ **Despesas de Marketing:** R\$ 9.928,1
 ■ **Valor total gasto:** R\$ 33.626,20
(somatório de todas as despesas)

1 Valor de **doações acumuladas**

Valor total de **doações comprometidas** (mai/23):

R\$ **1.869.500,00**

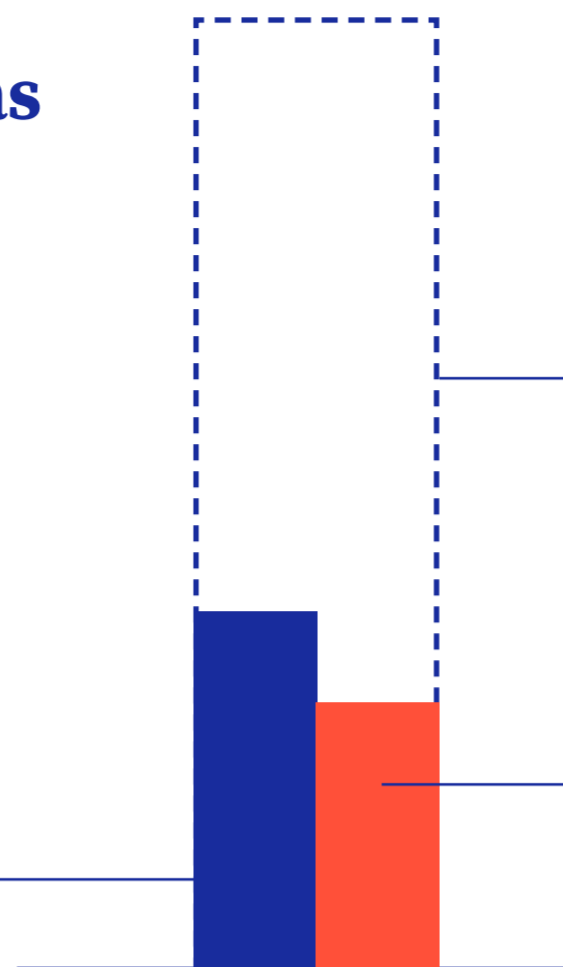

Meta de captação
(patrimônio a ser captado até o final de 2023):

R\$ **40.000.000,00**

Patrimônio **total captado do Fundo Amanhã** (mai/23):

R\$ **1.354.500,00**

2

Evolução mensal do patrimônio do fundo

Patrimônio atual total do Fundo Amanhã (mai/23):

R\$ **1.089.712,23**

Rentabilidade acumulada desde o início (mai/22):

12,50%

Retorno financeiro total:

R\$ **12.439,07**

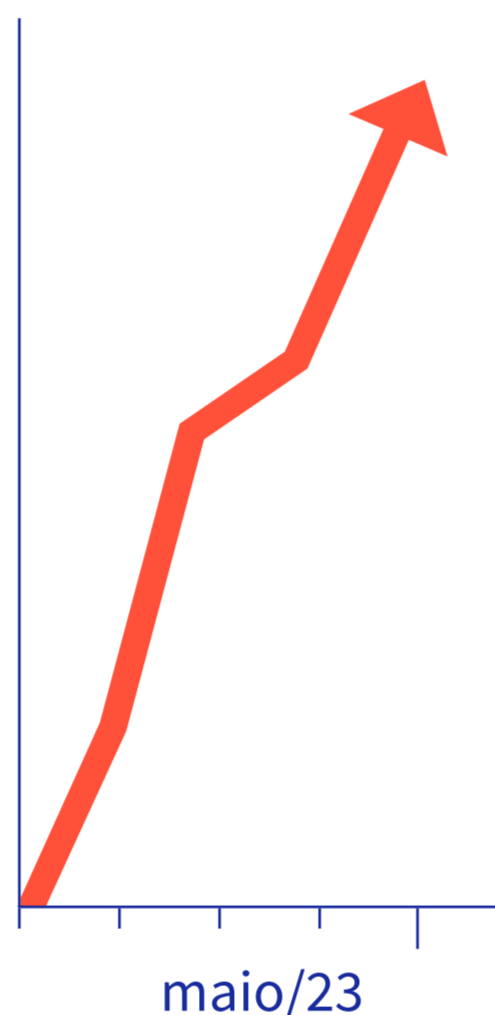

3

Perfil dos **doadores**:

17 doadores

■ 15 homens
■ 2 mulheres

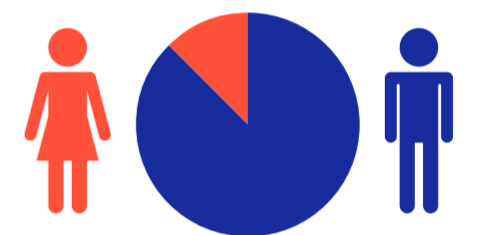

■ 15 do curso de **Administração**
■ 2 do curso de **Economia**

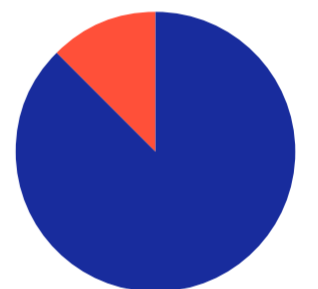

Modalidades

1 patrono
13 beneméritos
3 apoiadores

4

Perfil da **equipe**

20 voluntários, 4 contratados



5

Despesas **financeiras**



- **Impostos:** R\$ 540,47
- **Custos com projetos e serviços:** R\$ 10.065,47
- **Despesas Administrativas:** R\$ 750,00
- **Despesas com Pessoal:** R\$ 16.585,69
- **Despesas de Marketing:** R\$ 14.990,00
- **Outras despesas:** R\$ 546,99
- **Estrutura:** R\$ 34,99
- **Valor total gasto:** R\$ 43.513,61 (somatório de todas as despesas)

6

Quem faz o Fundo?

CONSELHO DELIBERATIVO

Definir estratégias e políticas institucionais e supervisionar e aprovar atividades e projetos.



Débora Morsch
Sócia
Diretora da Zenit-Asset
Turma 1989



Luis Staub
Diretor
no Itaú Unibanco
Turma 1985



Norton Lara
Partner na Vila Nova Partners
Turma 1994



João Tavares
Partner na Pier Partners
Turma 2000



Camile Bertolini
Diretora Gota Limpa
Turma 2002



Pedro Englert
Board Member StartSe
Turma 2003



Ricardo Hoerde
Representante EA Angels
Turma 1992



Bruno de Moraes
Representante EA Alumni
Turma 2011

CONSELHO FISCAL

Fiscalizar e emitir pareceres sobre o desempenho financeiro do fundo.

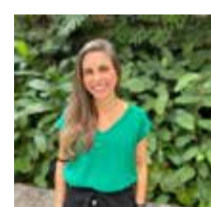

Rafaella Martins
Alumni,
2008



Pedro Hofmeister
Alumni,
2008



Indicação



Marcos Fritzen
Alumni,
2000



Ruth Walter
Alumni,
2005



Indicação

COMITÊ DE INVESTIMENTOS

Definir política de investimento e elaborar relatórios.

ESTRUTURAÇÃO

Apoiar e dar suporte nas questões jurídicas, contábeis e de investimentos



Tiago Kretzmann
Chromo Invest
Alumni, 2002



George Hauschild
MBZ Advogados
Alumni, 2017



Gabriela Gonçalves
Gestão Completa
Alumni, 2006

DIRETORIA EXECUTIVA

Operacionalizar e executar as estratégias definidas.



Pedro Schuch Mallmann
Presidente



Guilherme Camboim
Diretor de Projetos



Luan Spencer
Diretor de Captação



Thomaz Borela
Diretor Adm. Financeiro



Ariel Araújo
Adm./ Financeiro



Vitória Santos
Projetos



Luiza Brasil
Projetos



Fabricio Leal
Projetos



Giovani Mendes
Projetos



Ricardo Lautert
Captação



João Pedro Ghidini
Captação



Isaac Cabral
Captação



Yasmin Bazzan
Captação



Juliana Rocha
Analista de Marketing

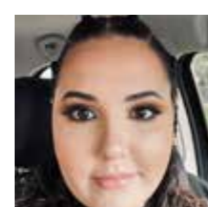

Michele Bondan
Marketing



Marcos Reichert
Projetos



Cainã Lopes
Projetos



Maurícus Medeiros
Projetos



Simone Costa
Projetos

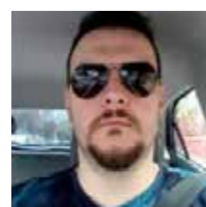

Thalles Gossling
Projetos



Felipe Petry
Projetos

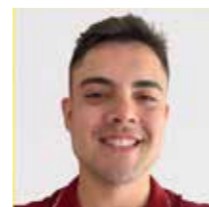

Antônio Ávila
Projetos



Rafael Paranhos
Projetos



Felipe Camboim
Projetos