

fundoamanhã

Relatório Mensal Dezembro/22

Projetos apoiados pelo Fundo

Programa Pertencer

EM BREVE

O Programa Pertencer é a nova iniciativa do Fundo Amanhã que visa contemplar alunos negros e de baixa renda da Universidade. O Programa garantirá que alunos com este perfil tenham oportunidades de desenvolvimento de carreira, disponibilizando capacitações complementares para área de tecnologia, empreendedorismo, inovação e aperfeiçoamento de idiomas. Além disso, o programa também contará com eventos como palestras e workshops, apoio psicológico e match de vagas exclusivas para pessoas negras.

Os principais pilares do programa são mitigar desigualdades ainda existentes no ambiente acadêmico, apoiando alunos para efetiva inserção no mercado de trabalho e em cargos de liderança, contribuindo para um ambiente empresarial com diversidade étnica e cultural.

Como o programa irá funcionar?

Para 2023 o programa prevê lançar o seu primeiro edital, no qual irá beneficiar um número seleto de candidatos de acordo com critérios como desempenho curricular, comprovação de renda, entre outros. Os estudantes selecionados terão direito a um pacote de benefícios, tais como: bolsas de estudos em idiomas, capacitações na área de tecnologia e business, oportunidades exclusivas de estágio, além de apoio psicológico.

A previsão é que o Pertencer consiga impactar mais de 400 alunos já em seu primeiro ciclo nos 2 próximos anos.

Centro de Carreiras

EM ANDAMENTO

O EA Carreiras é uma plataforma voltada ao desenvolvimento de carreiras, por meio de diferentes linhas de atuação (mentorias, match de vagas, cursos e eventos) que buscam facilitar a inserção/recolocação no mercado de trabalho, com foco na geração de oportunidades para o aprimoramento constante.

Em 2023 o Centro de Carreiras irá lançar o Career Xperience: programa que visa oportunizar experiências práticas e disseminar conhecimentos sobre o mercado de trabalho aos alunos da UFRGS.

O Programa focará em uma área estratégica ofertando palestras, workshops, podcasts, imersões, mentorias individuais durante 12 semanas de intenso aprendizado e networking. Ainda há a possibilidade dos alunos serem convidados a participar de um estágio de verão/inverno nas empresas parceiras.

Serão selecionados até 35 alunos de diferentes cursos da UFRGS para participarem da próxima edição que deve iniciar no primeiro semestre de 2023.

Bolsas de iniciação ao empreendedorismo e inovação

EM ANDAMENTO

As bolsas surgiram da necessidade de ampliar o acesso a atividades extracurriculares de alto impacto para estudantes de baixa renda da UFRGS que ingressaram por diferentes modalidades de cotas.

Os alunos contemplados no primeiro edital reconhecem a importância da oportunidade para impulsionar seu desenvolvimento acadêmico e profissional, confira:



A Bolsa de Empreendedorismo e Inovação do Fundo Amanhã irá possibilitar a continuidade nos projetos que realizo dentro da CEANUT e também vai agregar tanto no meu desenvolvimento profissional quanto pessoal.

Jolaine Machado, estudante de Nutrição da UFRGS e participante da empresa júnior CEANUT.

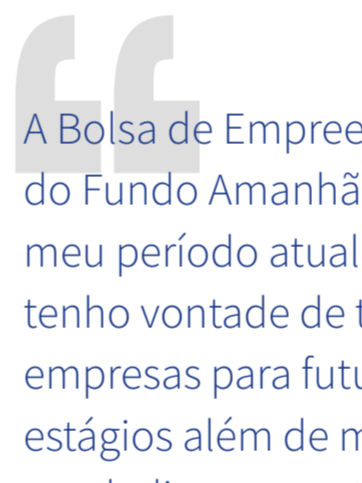

A Bolsa de Empreendedorismo e Inovação do Fundo Amanhã se encaixa muito bem no meu período atual da graduação, onde eu tenho vontade de ter mais contato com boas empresas para futuramente conseguir bons estágios além de me dar mais segurança para me dedicar aos estudos.

Cristiano Nunes, aluno de Engenharia de Controle e Automação da UFRGS e participante da empresa Júnior Sinc Jr.



Business Analytics Hub (Bah!)

EM BREVE

O Business Analytics Hub (Bah!) será um hub de negócios e projetos de ciência de dados, desenvolvido para fomentar pesquisas de ponta na área, promover a conexão universidade-empresa, a formação e a capacitação de profissionais e estimular a criação e a aceleração de negócios nas áreas de data science e inteligência artificial voltadas aos negócios.

Nos últimos meses, a equipe se dedicou a delinear os produtos e serviços que serão oferecidos, estabelecer parcerias estratégicas e definir aspectos relacionados a infraestrutura que será disponibilizada. O projeto será lançado em janeiro de 2023 com intuito de disseminar a cultura analítica e fomentar iniciativas que contribuam para que Porto Alegre e o Estado se tornem referências na área. Em breve serão divulgadas novas informações em nossas redes sociais.

1 Valor de **doações acumuladas**

Valor total de **doações comprometidas** (dez/22):

R\$ **1.857.500,00**

Meta de captação
(patrimônio a ser captado até o final de 2022):

R\$ **5.000.000,00**

Patrimônio **total captado do Fundo Amanhã** (dez/22):

R\$ **1.342.500,00**

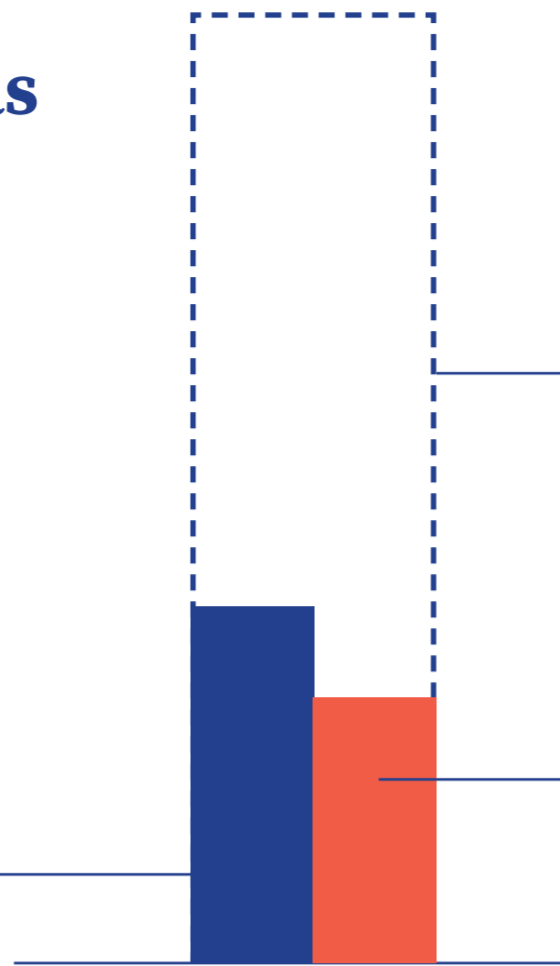

2

Evolução mensal do patrimônio do fundo

Patrimônio atual total do Fundo Amanhã (dez/22):

R\$ **1.144.497,81**

Rentabilidade acumulada desde o início (mai/22):

12,88%

Retorno financeiro total:

R\$ **13.062,05**

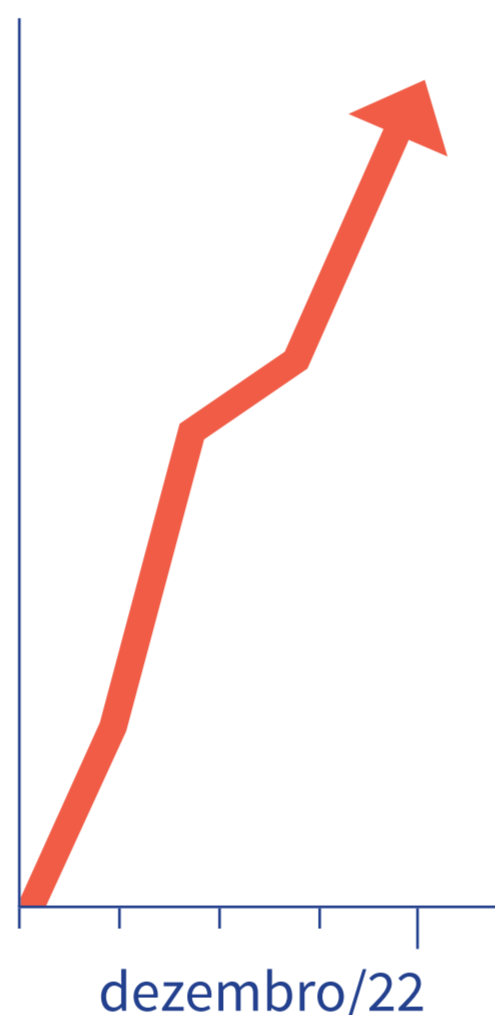

3

Perfil dos **doadores**:

17 doadores

15 homens
2 mulheres

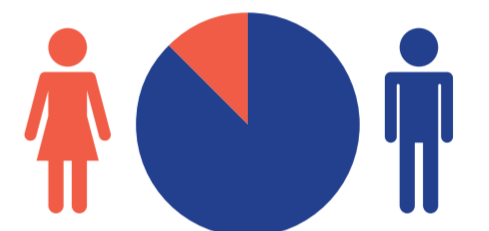

15 do curso de **Administração**
2 do curso de **Economia**

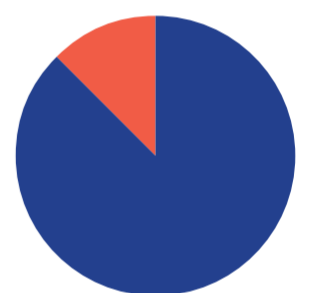

Modalidades

1 patrono
13 beneméritos
3 apoiadores

4

Perfil da **equipe**

12 voluntários, 4 contratados

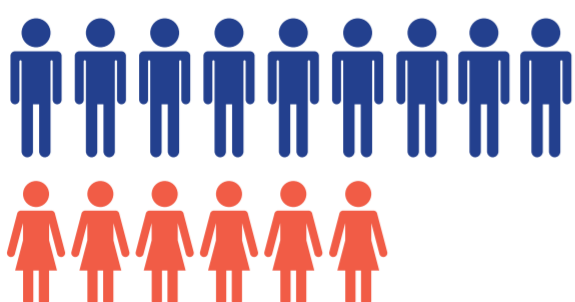

9 homens
6 mulheres

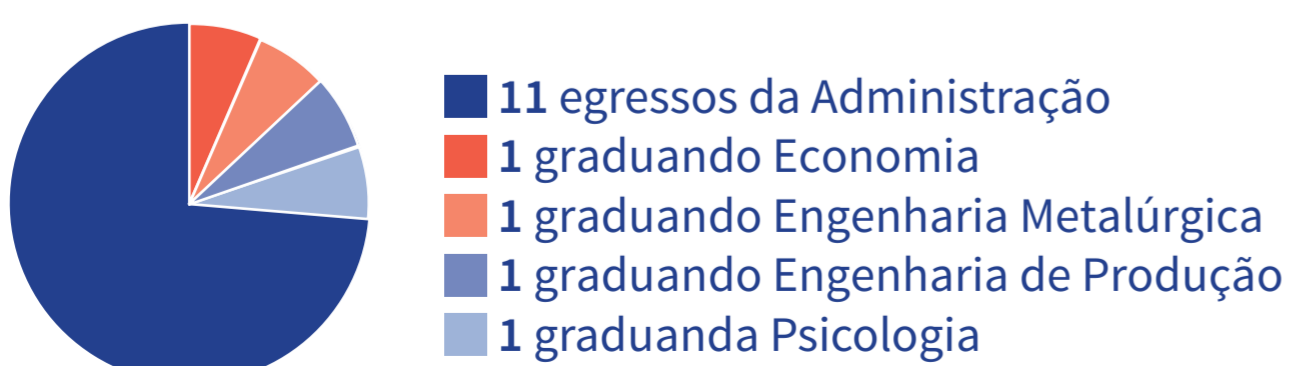

5

Despesas **financeiras**



Impostos: R\$ 467,01
Custos com projetos e serviços: R\$ 1.600,00
Despesas Administrativas: R\$ 509,00
Despesas com Pessoal: R\$ 19.385,72
Despesas de Marketing: R\$ 3.200,00
Outras despesas: R\$ 00,35
Valor total gasto: R\$ 25.162,08
 (somatório de todas as despesas)

6

Quem faz o Fundo?

CONSELHO DELIBERATIVO

Definir estratégias e políticas institucionais e supervisionar e aprovar atividades e projetos.



Débora Morsch
Sócia
Diretora da Zenit-Asset
Turma 1989



Luis Staub
Diretor no Itaú Unibanco
Turma 1985



Norton Lara
Partner na Spencer Stuart
Turma 1994



João Tavares
CEO e Presidente no Sicredi
Turma 2000



Camile Bertolini
Diretora Gota Limpa
Turma 2002



Pedro Englert
Board Member StartSe
Turma 2003



Ricardo Hoerde
Representante EA Angels
Turma 1992



Bruno de Moraes
Representante EA Alumni
Turma 2011

CONSELHO FISCAL

Fiscalizar e emitir pareceres sobre o desempenho financeiro do fundo.

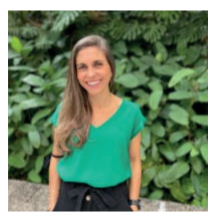

Rafaella Martins
Alumni, 2008

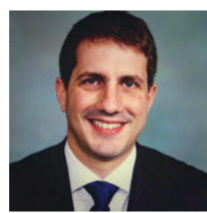

Pedro Hofmeister
Alumni, 2008



Indicação



Marcos Fritzen
Alumni, 2000



Ruth Walter
Alumni, 2005



Indicação

COMITÊ DE INVESTIMENTOS

Definir política de investimento e elaborar relatórios.

ESTRUTURAÇÃO

Apoiar e dar suporte nas questões jurídicas, contábeis e de investimentos

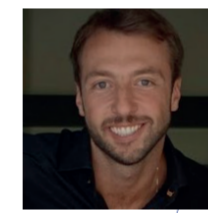

Tiago Kretzmann
Chromo Invest Alumni, 2002



George Hauschild
MBZ Advogados Alumni, 2017



Gabriela Gonçalves
Gestão Completa Alumni, 2006

DIRETORIA EXECUTIVA

Operacionalizar e executar as estratégias definidas.



Pedro Schuch Mallmann
Presidente



Guilherme Camboim
Diretor de Projetos



Luan Spencer
Diretor de Captação



Thomaz Borela
Diretor Adm. Financeiro



Andressa Medeiros
Diretora de Marketing



Vitória Santos
Projetos



Luiza Brasil
Projetos



Fabricio Leal
Projetos

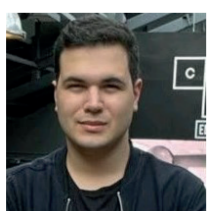

Giovani Mendes
Projetos



Ricardo Lautert
Captação



João Pedro Ghidini
Captação

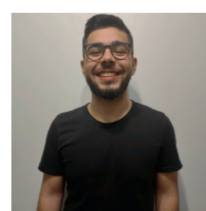

Isaac Cabral
Captação



Yasmin Bazzan
Captação



Juliana Rocha
Analista de Marketing

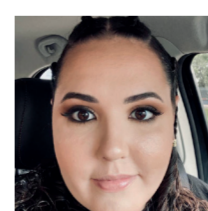

Michele Bondan
Marketing